

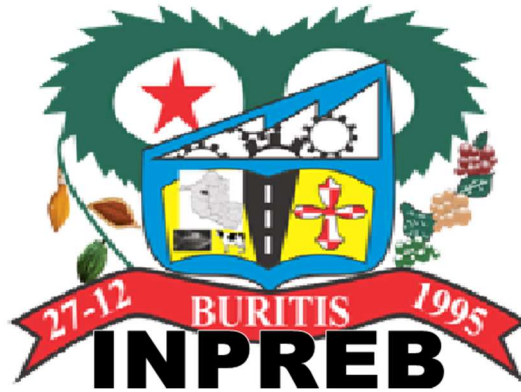

INSTITUTO DE PREVIDÊNCIA SOCIAL DOS SERVIDORES PÚBLICOS MUNICIPAIS DE BURITIS



Relatório de Gestão Administrativa do Regime Próprio de Previdência do Município de Buritis/RO

Exercício de 2021

Buritis/RO, 30 de MARÇO de 2022



INSTITUTO DE PREVIDÊNCIA SOCIAL DOS SERVIDORES PÚBLICOS MUNICIPAIS DE BURITIS

Sumário

+ Estrutura Administrativa	4
+ Diretor Executivo	5
+ Comitê de Investimentos	6
+ Quadro de Pessoal	6
• Capacitação de servidores, Conselheiros e Comitê de Investimento.....	6
+ Resumo Cotábil:.....	10
+ Transparência e Comunicação	13
+ Perícias médicas	15
+ Metas Alcançadas em 2021	21
+ Gestão	22



INSTITUTO DE PREVIDÊNCIA SOCIAL DOS SERVIDORES PÚBLICOS MUNICIPAIS DE BURITIS

APRESENTAÇÃO

O presente Relatório de Gestão elaborado pela diretoria executiva tem por desígnio, positivar as principais realizações do Instituto de Previdência Municipal de Buritis/RO, apontando e demonstrando de forma clara o desenvolvimento do RPPS, estratégias e riscos, comparativos e evolução dos últimos 3 anos, percentual de rendimento do patrimônio, benefício concedidos, apresentando informações em bases coerentes ao longo desses 3 últimos anos de maneira a permitir um acompanhamento das séries históricas.

O relatório de gestão explana de como está à gestão e a evolução da gestão do (INPREB). Uma visão mais completa e detalhada das atividades desempenhadas, planejadas para curto, médio e longo prazo, evidenciado as partes que compõe o corpo administrativo e colegiado, com informações do quantitativo e da capacitação e atribuições.

O INPREB

O INPREB – Instituto de Previdência Municipal de Buritis foi criado no ano de 2003 é uma entidade autárquica do Município, com autonomia gerencial, administrativa e financeira, personalidade jurídica de Direito Público.

A Autarquia tem por finalidade administrar, gerenciar e operacionalizar o Regime Próprio de Previdência Social dos servidores municipal e seus dependentes, na forma prevista em lei específica.

Tem com missão promover o bem estar dos nossos segurados, conforto no sentido de garantir a sustentabilidade e a concessão dos benefícios previdenciarios através da gestão dos recurso e serviços prestado.

Nossos principais valores são Ética, Profissionalismo, Autossustentabilidade, Pró-Atividade e Transparência, principalmente na gestão dos recursos.



INSTITUTO DE PREVIDÊNCIA SOCIAL DOS SERVIDORES PÚBLICOS MUNICIPAIS DE BURITIS

ADMINISTRAÇÃO

+ Estrutura Administrativa

A estrutura administrativa do (INPREB) foi estruturada pela Lei específica de nº 484/2009, de 16 de novembro de 2009. Vejamos o organograma da estrutura administrativa;

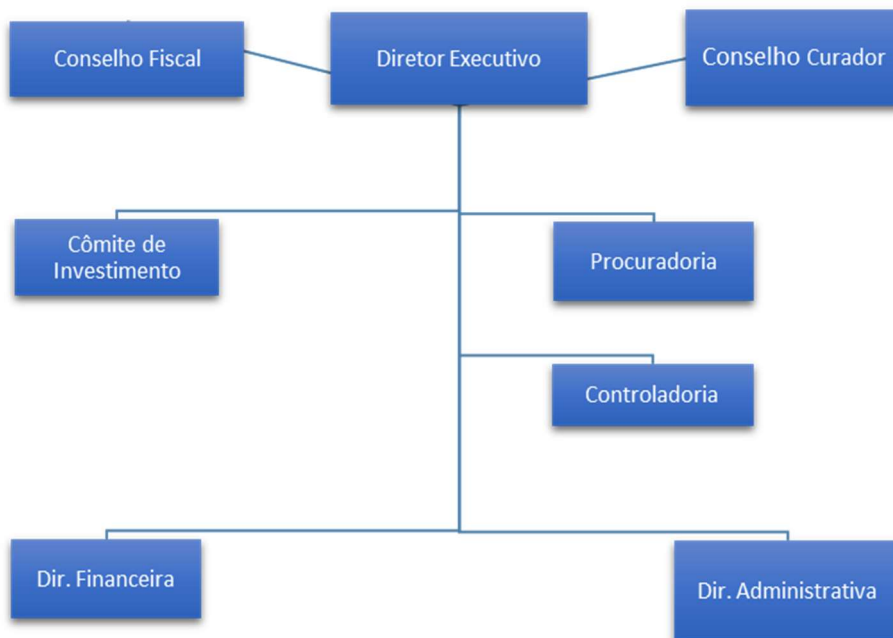

+ Conselho Curador

O Conselho Municipal Previdenciário é o órgão soberano de deliberação coletiva do INPREB, ao qual compete definir os objetivos e a administração, com atribuições regulamenta pelo regimento interno e lei que regulamenta o regime previdenciario. As reuniões ordinárias ocorrem mensalmente de acordo com calendário de reuniões na sede do INPREB, com a presença da maioria dos membros do conselho e Superintendente, as reuniões discutem projetos, prestação de conta de gestão e



INSTITUTO DE PREVIDÊNCIA SOCIAL DOS SERVIDORES PÚBLICOS MUNICIPAIS DE BURITIS

apresentação de esclarecimentos. As atas são publicadas no portal da transparência da Autarquia.

O Conselho Previdenciário Municipal possui mandato de 2 anos e é composto por 06 membros titulares e 04 membros suplentes, dentre os quais:

- 02 (dois) indicados pelo Chefe do Poder Executivo contendo, com igual número de suplentes;
- 01 (um) indicados pelo Chefe do Poder Legislativo, com igual número de suplentes;
- 03 (três) eleitos por voto secreto e direto dos seus segurados, contendo, quando houver, 1(um) representante dos segurados inativos, com igual número de suplentes quando houver.

Atualmente o conselho é composto pelos seguintes membros:

Indicados pelo Poder Executivo	Titular – Adelson Ribeiro Godinho
	Suplente – Eliane Lachos
	Titular – Deoclecio Pinto Zolet
	Suplente – Celso Batista Sobrinho
Indicados pelo Poder Legislativo	Titular – Edilaine do Socorro Souza
	Suplente – Edwirges Pogere
Eleitos em Assembleia Geral	Titular – Juliana Cabral de Moraes
	Titular – Cleonice Silva Vieira
	Titular – Challen Campos Souza
	Suplente – Regiane Gonçalves de Souza Rocha

Diretor Executivo

A Diretoria Executiva do INPREB é de livre nomeação pelo prefeito, de acordo com o art. 85 da Lei Municipal nº 484/2009, constitui o órgão executivo da Autarquia, competindo observar as normas que regem o RPPS e as deliberações do Conselho Municipal Curador, executando os serviços de arrecadação, aplicação dos recursos financeiros e administração dos benefícios previdenciários, dentre outras, com o apoio dos departamentos a ele subordinados.



INSTITUTO DE PREVIDÊNCIA SOCIAL DOS SERVIDORES PÚBLICOS MUNICIPAIS DE BURITIS

+ Comitê de Investimentos

O Comitê de Investimentos foi criado pelo Decreto nº 4168/GAB/PMB/2013 de 03 de abril de 2013, e visa dar suporte técnico e assessorar no processo decisório quanto à formulação e à execução da política de investimentos dos recursos garantidores das reservas técnicas do plano de benefícios do RPPS.

Ainda, é de sua competência: analisar a conjuntura, cenários e perspectivas de mercado e seu reflexo no patrimônio do Instituto; traçar estratégias de composição de ativos e de alocação com base nos cenários; avaliar as opções de investimento e estratégias que envolvam compra, venda e/ou renovação dos ativos das carteiras do INPREB avaliar riscos potenciais; analisar os resultados da carteira de investimentos e fornecer subsídios para a elaboração ou alteração na Política de Investimentos.

O Comitê de Investimentos do INPREB é composto por 06 (seis) membros, dos quais, 04 (quatro) possuem a certificação profissional através da prova da CPA/10/ANBIMA.

A reunião dos membros do Comitê de investimento acontece mensalmente na terceira quinta feira de cada mês.

A Comitê de Investimentos disponibiliza as Atas e APR.s das reuniões no portal da transparência do INPREB.

+ Quadro de Pessoal

O INPREB atualmente conta com 04 servidores ocupando cargos comissionados, sendo 01 Diretora Administrativa, 01 Diretora Financeira, 01 Controladora, 01 Diretor Executivo.

+ Capacitação de servidores, Conselheiros e Comitê de Investimento

2019			
Evento	Local	Data	Participantes
OFICINA: PRESTAÇÃO DE CONTAS DO CHEFE EXECUTIVO MUNICIPAL 2018, NA SEDE DO TCE/RO	PORTO VELHO NA SEDE DO TCE/RO	25 E 26/02/2019	STEPHANY BRUNA SOUZA COSTA
PARTICIPAR DO CURSO DE APOSENTADORIA ESPECIAL	PORTO VELHO NA SEDE DO TCE/RO	15 E 16/04/2019	LINDAURA SILVA CAJAZEIRA STEPHANY BRUNA SOUZA COSTA
CURSO: RECURSOS HUMANOS E A IMPLANTAÇÃO DO ESOCIAL.	JI-PARANA HOTEL MAXIMUS	13, 14 E 15/05/2019	JOELMA CEZAR DE MIRANDA BARBOSA



INSTITUTO DE PREVIDÊNCIA SOCIAL DOS SERVIDORES PÚBLICOS MUNICIPAIS DE BURITIS

CURSO DE AUDITORIA EM FOLHA DE PAGAMENTO	PORTO VELHO UNIRON	21, 22 E 23/08/2019	EDUARDO LUCIANO SARTORI
SEMINÁRIO DE QUALIFICAÇÃO: REGRAS BÁSICAS DE GESTÃO DE PESSOAL, DO PROGRAMA CNM QUALIFICA	PORTO VELHO	30 E 31/10/2010 01/11/2019	JOELMA CEZAR DE MIRANDA BARBOSA

2020			
Evento	Local	Data	Participantes
IR AO TCE/RO, TRATAR SOBRE ASSUNTOS DA EMENDA CONSTITUCIONAL 103.	PORTO VELHO NA SEDE DO TCE/RO	27/01/2020	EDUARDO LUCIANO SARTORI
CURSO PREVIDENCIARIO - ENTENDENDO A REFORMA DA PREVIDÊNCIA EC 103	PORTO VELHO NA SEDE DO TCE/RO	12 E 14/02/2020	EDUARDO LUCIANO SARTORI LENIR MUNIZ DE OLIVEIRA

2021			
Evento	Local	Data	Participantes
PALESTRA DA REFORMA DA PREVIDENCIA EM ESTADOS E MUNICIPIOS	PORTO VELHO AUDITÓRIO DA ASSEMBLEIA LEGISLATIVA DE RONDONIA	06 DE JULHO DE 2021	EDUARDO LUCIANO SARTORI
CURSO IMPLANTACAO DO ESOCIAL NA ADMINISTRACAO PUBLICA E GESTAO PREVIDENCIARIA.	JARU-RO AUDITÓRIO DA ASSOCIAÇÃO COMERCIAL E INDUSTRIAL DE JARU	12 E 13 DE JULHO DE 2021	EDUARDO LUCIANO SARTORI JOELMA CEZAR DE MIRANDA FERNANDES

Licitações de aquisição e contratação

Exercício de 2019, a Autarquia realizou **12 licitações** através de Pregão Eletrônico/Registro de Preço, inixigibilidade, dispensa para aquisição de material de expediente, carimbo, água mineral, curso e-social, emissão de certificado digital e-CNPJ, papel sulfite, curso de auditoria em folha de pagamento, material de limpeza, assessoria e locação de software previdenciário, aquisição de impressora, certificado digital e-CPF, calculo atuarial.

Ao todo no exercício, foram firmados **01 contrato** para os seguintes serviços:

- Serviços técnicos de assessoria previdenciária e locação de software.



INSTITUTO DE PREVIDÊNCIA SOCIAL DOS SERVIDORES PÚBLICOS MUNICIPAIS DE BURITIS

E outros contratos firmados em exercícios anteriores foram aditados para **prorrogação** do prazo contratual:

- Prestação de serviço Contabil;
- Locação de Predio;
- Locação de software, contabilidade, drh, Almoxarifado, Portal transparência;
- Prestação de serviço de Consultoria e assessoria de investimentos;
- Criação e manutenção website.

Exercício de 2020, a Autarquia realizou **08 licitações** através de Pregão Eletrônico/Registro de Preço, inexigibilidade, dispensa, para aquisição de material de expediente, material de consumo (toner, generos alimenticios, itens de prevenção contra o covid-19), taxa para inscrição de curso, reavaliação atuarial, fornecimento de energia elétrica e telefonia fixa.

E outros contratos firmados em exercícios anteriores foram aditados para **prorrogação** do prazo contratual:

- Prestação de serviços de Cosultoria e Assessoria Previdenciária.
- Prestação de serviço Contabil.
- Locação de Predio
- Criação e Manutenção do site do INPREB
- Locação de software, contabilidade, drh, Almoxarifado, Portal transparência;
- Prestação de serviço de Consultoria e assessoria de investimentos

Exercício de 2021, a Autarquia realizou **15 licitações** através de Pregão Eletrônico/Registro de Preço, dispensa para aquisição de material de expediente, extintores, centrais de ar condicionado, contratação de calculo atuarial, , materiais de graficos, água mineral, criação do website, aquisição do servidor, nobreak e monitor, toner.

outros contratos firmados em exercícios anteriores foram aditados para **prorrogação** do prazo contratual:

- Prestação de serviços de Cosultoria e assessoria previdenciaria.



INSTITUTO DE PREVIDÊNCIA SOCIAL DOS SERVIDORES PÚBLICOS MUNICIPAIS DE BURITIS

- Prestação de serviço Contabil.
- Locação de Predio
- Locação de software, contabilidade, drh, Almojarifado, Portal transparência;
- Prestação de serviço de Consultoria e assessoria de investimentos



ESTADO DE RONDÔNIA
INSTITUTO DE PREVIDÊNCIA SOCIAL DOS SERVIDORES
PÚBLICOS MUNICIPAIS DE BURITIS
INPREB

+ Transparência e Comunicação

A administração do INPREB vem aperfeiçoando ao longo dos últimos anos a **transparência e comunicação** com os segurados e conselheiros e interessados. Dentre as ferramentas utilizadas, destacam-se:

- **Publicações no Portal da transparência:** disponível no link: <http://transparencia.inpreb.ro.gov.br/portaltransparencia/> o site sempre está recebendo atualizações objetivando o cumprimento da Lei de Acesso à Informação (Lei Federal 12.527/2011), onde se passou a divulgar a folha de pagamento de aposentados, pensionistas, auxílio doenças, gastos administrativos, empenhos, atos normativos, avisos, formulário de solicitação de acesso à informação, relatórios de auditoria, contratos firmados, alocação dos recursos, ata dos conselhos e comitê, APRs, calendário de reuniões, cálculos atuariais, DPIN, DIPR, DAIR.

Em 2019, não temos conhecimento se o TCE-RO aferiu a transparência do portal pois até a presente data não fomos informados.

Em 2020, não temos conhecimento se o TCE-RO aferiu a transparência do portal pois até a presente data não fomos informados.

Em 2021, não temos conhecimento se o TCE-RO aferiu a transparência do portal pois até a presente data não fomos informados.

Afins de alcançar o máximo de transparência possível, no exercício de 2018 o INPREB adotou as participações em redes sociais como;

- **Facebook:** o INPREB presente na rede social Facebook, fechando 2021 com **850 curtidas e 702 seguidores e 1092 amigos na página do facebook**, onde são divulgadas notícias institucionais, informações sobre direitos previdenciários convites de eventos e resultados de ações.



ESTADO DE RONDÔNIA

INSTITUTO DE PREVIDÊNCIA SOCIAL DOS SERVIDORES PÚBLICOS MUNICIPAIS DE BURITIS

INPREB

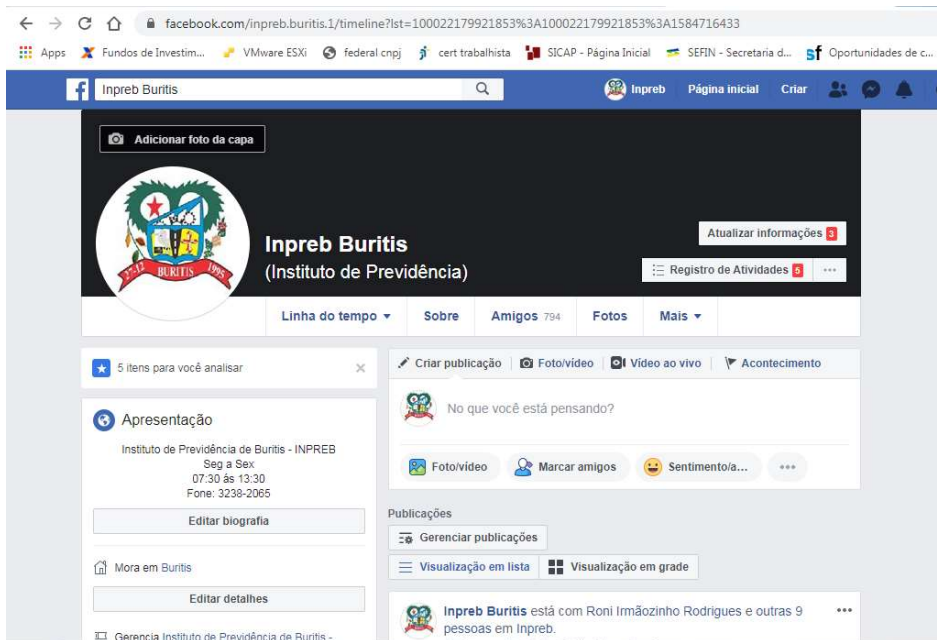

Benefícios Previdenciários

O INPREB concede aos servidores do Município de Buritis os benefícios de Aposentadoria, Conforme **Emenda Constitucional 103/2019**, o Instituto fica limitado às Aposentadorias e Pensões por morte.

A validação da base de dados do INPREB conforme cálculo atuarial nos anos anteriores ficaram da seguinte forma:

Em 12/2019:

Ativos	Aposentados	Pensionistas	TOTAL
809	52	20	881

Em 12/2020:

Ativos	Aposentados	Pensionistas	TOTAL
728	64	24	816

Em 12/2021:

Ativos	Aposentados	Pensionistas	TOTAL
699	84	31	814



ESTADO DE RONDÔNIA
INSTITUTO DE PREVIDÊNCIA SOCIAL DOS SERVIDORES
PÚBLICOS MUNICIPAIS DE BURITIS
INPREB

Perícias médicas

As perícias médicas realizadas para concessão dos benefícios de auxílio-doença e aposentadoria por invalidez.

Total de eventos em 2019	Total de eventos em 2020	Total de eventos em 2021
94	90	42

CRP – CERTIFICADO DE REGULARIDADE PREVIDENCIÁRIA

A Autarquia sempre manteve o CRP – Certificado de Regularidade Previdenciária em dia, o que não foi diferente no ano de 2019, 2020 e 2021, com a CRP atual vigente até 01 de Julho de 2022, graças à boa gestão do RPPS e também do Poder Executivo e Legislativo do município de Buritis .

AVALIAÇÃO ATUARIAL

A Avaliação Atuarial tornou-se uma ferramenta indispensável à sustentabilidade dos regimes próprios, normalmente e, conforme legislação pertinente, uma vez ao ano é realizado o estudo técnico através do qual o atuário mensura os recursos (patrimônio) necessários para a cobertura dos benefícios oferecidos (compromissos) pelo Plano de Benefícios. A elaboração se dá a partir de dados estatísticos da população coberta pelo Plano, aí inclusos, a taxa de mortalidade, taxa de sobrevivência após a aposentadoria, taxa de invalidez por doenças e por acidentes, taxa de retorno esperado para os investimentos, entre outros.

O INPREB realiza anualmente a avaliação atuarial, e encontra-se com sua CRP- Certificado de Regularidade Previdenciária regular.

Vejamos o quadro comparativo das últimas três avaliações atuarial, ano das bases de calculo:

Descrição	2021	2020	2019
BASE NORMATIVA			
PLANO DE CUSTEIO VIGENTE			
Contribuição Normal - Ente Federativo	14%	14%	12,30%



ESTADO DE RONDÔNIA
INSTITUTO DE PREVIDÊNCIA SOCIAL DOS SERVIDORES
PÚBLICOS MUNICIPAIS DE BURITIS
INPREB

BASE CADASTRAL			
ESTATÍSTICA DA POPULAÇÃO COBERTA	814	816	881
Quantidade de Segurados Ativos	699	728	809
Quantidade de Aposentados	84	64	52
Quantidade de Pensionistas	31	24	20
Média da Base de Cálculo dos Segurados Ativos	2.579,24	2.618,28	2.517,64
Média da Base de Cálculo dos Aposentados	2.212,09	1.996,60	1.980,81
Média da Base de Cálculo dos Pensionistas	1.445,10	1.496,23	1.425,87
Idade Média dos Segurados Ativos	45	44,61	43
Idade Média dos Aposentados	58,68	59,28	59
Idade Média dos Pensionistas	43,75	42,13	46
Idade Média Projetada para Aposentadoria	60,00	59,54	60
BASE TÉCNICA			
REGIMES E MÉTODOS DE FINANCIAMENTO			
Método de Financiamento Adotado	IEN	IEN	IEN
RESULTADOS			
VALORES DOS COMPROMISSOS			
<i>Ativos Garantidores dos Compromissos do Plano de Benefícios</i>	83.770.037,53	76.260.010,93	68.703.800,04
Valor Atual dos Benefícios Futuros - Benefícios Concedidos	37.837.078,91	25.145.475,30	20.653.413,59
Valor Atual das Contribuições Futuras - Benefícios Concedidos	3.185.465,36	2.263.092,78	2.065.341,36
<i>Reserva Matemática dos Benefícios Concedidos</i>	34.651.613,55	22.882.382,52	18.588.072,23
Valor Atual dos Benefícios Futuros - Benefícios a Conceder	168.084.470,83	154.302.582,38	132.007.311,57
Valor Atual das Contribuições Futuras - Benefícios a Conceder	46.797.130,61	59.516.499,00	67.405.013,07
<i>Reserva Matemática dos Benefícios a Conceder</i>	121.287.340,22	94.786.083,38	64.602.298,50
Valor Atual da Compensação Financeira a Receber	13.446.757,67	13.887.232,41	13.200.731,16
Valor Atual da Compensação Financeira a Pagar	0,00	0,00	0,00
Resultado Atuarial	- 72.168.916,24	-38.275.272,53	-11.456.033,57
CUSTO NORMAL			
CUSTO ANUAL PREVISTO (% SOBRE BASE DE CONTRIBUIÇÃO)			
Benefícios em Regime de Capitalização (%)	20,43 %	19,53 %	20,02 %
Benefícios em Regime de Repartição de Capitais de Cobertura (%)	6,33 %	6,47 %	5,98 %
Benefícios em Regime de Repartição de Simples (%)	0,00 %	0,00 %	0,00 %
ALÍQUOTAS DE CUSTEIO NORMAL DEFINIDAS			
Ente Federativo - Contribuição Normal	14,00 %	14,00 %	12,00 %
Taxa de Administração	2,00 %	2,00 %	2,00 %



ESTADO DE RONDÔNIA
INSTITUTO DE PREVIDÊNCIA SOCIAL DOS SERVIDORES
PÚBLICOS MUNICIPAIS DE BURITIS
INPREB

FINANCEIRO

Em 2019, Apesar da volatilidade do mercado financeiro causados por diversos fatores que implicam a economia nacional, os fundos apresentou rendas com saldos negativos no mês de novembro de 2019, as aplicações do INPREB apresentaram crescimento positivo de mais de **R\$ 8.245.041,67** milhões, passando de **R\$ 60.458.758,29** milhões em 31/12/2018 para **R\$ 68.703.799,96** milhões em 31/12/2019.

Em 2020, Apesar da volatilidade do mercado financeiro causados pelo COVID 19 e por outros fatores que implicam a economia mundial, os fundos apresentaram rendimento negativos nos meses de março, agosto e setembro de 2020, com todos esses fatores as aplicações do INPREB apresentaram crescimento positivo de mais de **R\$ 7.556.210,93** milhões, passando de **R\$ 68.703.799,96** milhões em 31/12/2019 para **R\$ 76.260.010,89** milhões em 31/12/2020.

Os recursos do INPREB atualmente esta aplicado em 12 (doze) Fundos de Investimentos, nos segmentos de Renda Fixa, 02 (dois) Fundos de investimentos nos segmentos de Renda Variavel, conforme abaixo:

Em 2021, Apesar da volatilidade do mercado financeiro causados pelo COVID 19 e por outros fatores que implicam a economia mundial, os fundos apresentaram rendimento negativos nos meses de janeiro, fevereiro, julho, agosto, setembro e outubro de 2021, com todos esses fatores as aplicações do INPREB apresentaram crescimento positivo de mais de **R\$ 4.187.660,81** milhões, passando de **R\$ 76.260.010,89** milhões em 31/12/2020 para **R\$ 80.447.671,70** milhões em 31/12/2021.

Os recursos do INPREB atualmente esta aplicado em 12 (doze) Fundos de Investimentos, nos segmentos de Renda Fixa, 02 (dois) Fundos de investimentos nos segmentos de Renda Variavel, conforme abaixo

Nome do Fundo	Saldo Mês Atual	% do PL do RPPS	Limite e Resolução	Enquadramento	% do PL do Fundo	Situação
BB IRF-M	39.891,94	0,05%	20%	FI 100% títulos TN - Art. 7º, I, b	0,00%	Enquadrado
BB IMA-B TP	37.479,11	0,05%	20%	FI 100% títulos TN - Art. 7º, I, b	0,00%	Enquadrado



ESTADO DE RONDÔNIA
INSTITUTO DE PREVIDÊNCIA SOCIAL DOS SERVIDORES
PÚBLICOS MUNICIPAIS DE BURITIS
INPREB

BB FLUXO	69.105,00	0,09%	20%	FI Renda Fixa - Geral - Art. 7º, IV, a	0,00%	Enquadrado
BB PERFIL	490.654,17	0,61%	20%	FI Renda Fixa - Geral - Art. 7º, IV, a	0,01%	Enquadrado
BB IRF-M	636.408,30	0,79%	20%	FI 100% títulos TN - Art. 7º, I, b	0,01%	Enquadrado
BB IRF-M1 TP	6.602.896,08	8,21%	20%	FI 100% títulos TN - Art. 7º, I, b	0,11%	Enquadrado
BB IMA-B 5+	181.596,31	0,23%	20%	FI 100% títulos TN - Art. 7º, I, b	0,02%	Enquadrado
BB QUANTITATIVO	2.828.266,34	3,52%	20%	FI de Ações - Geral - Art. 8º, II, a	0,20%	Enquadrado
BB JUROS E MOEDAS	2.070.222,97	2,57%	10%	FI Multimercado - Aberto - Art. 8º, III	0,01%	Enquadrado
BB RETORNO AÇÕES	2.675.349,72	3,33%	20%	FI de Ações - Geral - Art. 8º, II, a	0,19%	Enquadrado
BB IRF-M1 TP	439.894,54	0,55%	20%	FI 100% títulos TN - Art. 7º, I, b	0,01%	Enquadrado
BB FLUXO	523.230,40	0,65%	20%	FI Renda Fixa - Geral - Art. 7º, IV, a	0,02%	Enquadrado
BB PERFIL	4.750.711,07	5,91%	20%	FI Renda Fixa - Geral - Art. 7º, IV, a	0,07%	Enquadrado
BB AÇÕES GLOBAIS	2.428.299,77	3,02%	10%	Fundo de Ações BDR Nível 1 - Art. 9º-A, I	0,17%	Enquadrado
BB IRF-M 1+	179.162,94	0,22%	20%	FI 100% títulos TN - Art. 7º, I, b	0,10%	Enquadrado
BB RETORNO TOTAL	8.132.036,30	10,11%	20%	FI Renda Fixa - Geral - Art. 7º, IV, a	0,18%	Enquadrado
BB AÇÕES BOLSA	2.420.787,00	3,01%	20%	FI de Ações - Geral - Art. 8º, II, a	0,09%	Enquadrado
BRDESCO IRF-M 1 TP	3.623.924,33	4,50%	20%	FI 100% títulos TN - Art. 7º, I, b	0,56%	Enquadrado
CAIXA IMA-B	7.301.233,49	9,08%	20%	FI 100% títulos TN - Art. 7º, I, b	0,16%	Enquadrado
CAIXA IRF-M1 TP	8.650.436,95	10,75%	20%	FI 100% títulos TN - Art. 7º, I, b	0,13%	Enquadrado
CAIXA TP	1.030.385,16	1,28%	20%	FI Renda Fixa - Geral - Art. 7º, IV, a	0,01%	Enquadrado
CAIXA IRF-M1 TP	7.811.013,13	9,71%	20%	FI 100% títulos TN - Art. 7º, I, b	0,12%	Enquadrado
CAIXA IRF-M	2.434.053,37	3,03%	20%	FI 100% títulos TN - Art. 7º, I, b	0,20%	Enquadrado
CAIXA REF DI	250.531,94	0,31%	20%	FI Renda Fixa - Geral - Art. 7º, IV, a	0,00%	Enquadrado
CAIXA IDKA IPCA 2A	5.468.083,10	6,80%	20%	FI 100% títulos TN - Art. 7º, I, b	0,05%	Enquadrado
CAIXA IRF-M 1+	187.756,37	0,23%	20%	FI 100% títulos TN - Art. 7º, I, b	0,02%	Enquadrado
CAIXA IRF-M 1+	1.082.729,43	1,35%	20%	FI 100% títulos TN - Art. 7º, I, b	0,09%	Enquadrado
CAIXA IMA-B 5	5.385.049,15	6,69%	20%	FI 100% títulos TN - Art. 7º, I, b	0,04%	Enquadrado
CAIXA GESTÃO ESTRATÉGICA	2.716.483,32	3,38%	20%	FI 100% títulos TN - Art. 7º, I, b	0,02%	Enquadrado
CARTEIRA	80.447.671,70					

Informação obtida no relatório mensal de investimento em dezembro/2021 do INPREB.

AÇÕES REALIZADAS

Em **2019** foram realizadas as prestações de contas do segundo semestre de 2018 e do primeiro semestre de 2019, e em dezembro foi realizado a eleição para conselheiros fiscal e curador para o bienio de 2020-2021.



ESTADO DE RONDÔNIA
INSTITUTO DE PREVIDÊNCIA SOCIAL DOS SERVIDORES
PÚBLICOS MUNICIPAIS DE BURITIS
INPREB



Em **2020** foram realizadas as prestações de contas do segundo semestre de 2019 e do primeiro semestre de 2020, as duas prestações de contas foram realizadas on-line, transmissão ao vivo pelo facebook, e as reuniões do Conselho Curador e COMIN a maioria delas foram feita através do aplicativo Zoom respeitando o distanciamento social .



ESTADO DE RONDÔNIA

INSTITUTO DE PREVIDÊNCIA SOCIAL DOS SERVIDORES PÚBLICOS MUNICIPAIS DE BURITIS

INPREB

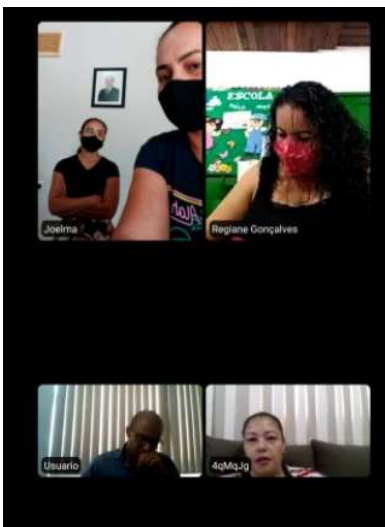
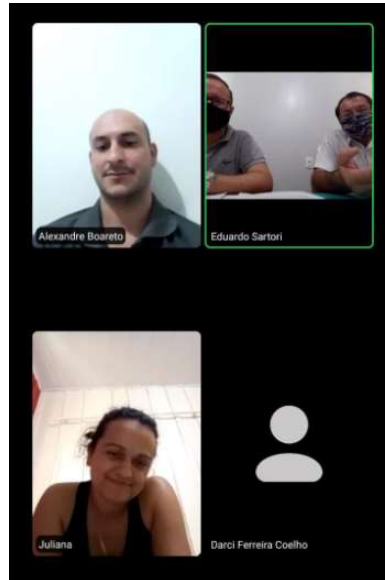
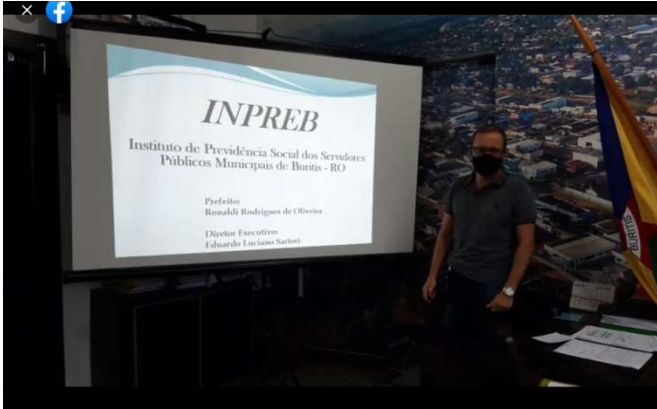



ESTADO DE RONDÔNIA
INSTITUTO DE PREVIDÊNCIA SOCIAL DOS SERVIDORES
PÚBLICOS MUNICIPAIS DE BURITIS
INPREB

Em **2021** foram realizadas as prestações de contas do segundo semestre de 2020 e do primeiro semestre de 2021, as duas prestações de contas foram realizadas on-line, transmissão ao vivo pelo facebook, e as reuniões do Conselho Curador e COMIN a algumas delas foram feita através do aplicativo Zoom respeitando o distanciamento social, no ano de 2021 ainda aconteceu o processo eleitoral para membros dos conselhos curador e fiscal .

METAS ALCANÇADAS EM 2021

Ainda no exercício de 2021 a Diretoria Executiva apresentou seu planejamento para exercício, ao Conselho Municipal Previdenciário, alcançando as seguintes metas:

Meta/Ação
Comitê de Investimento com ¾ certificados com o CPA-10
Capacitação de servidores
Concessão de aposentadorias
Política de investimentos 2022
Realização de avaliação atuarial
Recadastramento de instituições financeiras
Recadastramento de servidores
Renovação de contratos
Implantação Política de Segurança da Informação
Transparência (divulgação das informações, documentos, atos, atas de reunião, relatórios, certidões, acesso à links, políticas, demonstrativos), Lei nº 12.527/2011.
Implantação do Código de Ética

OS OBJETIVOS E AS METAS DEFINIDOS PARA O EXERCÍCIO 2022

Gestão e controle da base de dados cadastrais dos servidores públicos,
--



ESTADO DE RONDÔNIA
INSTITUTO DE PREVIDÊNCIA SOCIAL DOS SERVIDORES
PÚBLICOS MUNICIPAIS DE BURITIS
INPREB

aposentados e pensionistas (Recadastramento).
Política de investimentos (elaboração de relatórios de acordo com Resolução n. 3922/10 e alterações).
Comitê de investimentos (escopo das reuniões: temas a serem debatidos (cenário econômico, evolução da execução do orçamento, propostas de investimentos)).
Transparência (divulgação das informações, documentos, atos, atas de reunião, relatórios, certidões, acesso à links, políticas, demonstrativos), Lei nº12.527/2011.
Definição de limites de alçadas (definição das competências e responsabilidades dos gestores do RPPS para os atos administrativos que envolvam recursos orçamentários ou financeiros, estabelecendo responsabilidades compartilhadas nos processos decisórios do RPPS).
Conselho Fiscal, Conselho Deliberativo (composição com servidores efetivos do município).
Plano de ação de capacitação (treinamento para os técnicos/servidores, dirigentes e conselheiros em gestão básica dos RPPS)
Cumprir a meta atuarial

DA GESTÃO

Em 2021 conseguimos apenas atingir apenas 1,56% da meta atuarial, devido o mercado financeiro mundial estar instável devido COVID 19. No entanto o Comitê de Investimento junto com o conselho Curador diversificou a carteira do INPREB afim de um bom rendimento e o cumprimento da meta atuarial porém não obtve exito em relação a meta

RELATÓRIO DE CUMPRIMENTO DAS DETERMINAÇÕES TCE-RO 2020 – PROCESSO Nº 01239/2021

A1. Insuficiência do retorno financeiro da carteira de investimos.

Situação encontrada:

Na verificação se os retornos financeiros da carteira de investimento são compatíveis com a meta atuarial, verificou-se que o Instituto não atingiu a meta de 9,95% para o exercício de 2020, alcançando 3,88% do que foi estipulado. Conforme a tabela abaixo, apresentada em seu Relatório de Investimentos do mês de dezembro de 2020:



ESTADO DE RONDÔNIA
INSTITUTO DE PREVIDÊNCIA SOCIAL DOS SERVIDORES
PÚBLICOS MUNICIPAIS DE BURITIS
INPREB

Analisando a carteira do mês de dezembro de 2020, verifica-se que o acumulado do ano foi de 4,25% (anexo 1 - relatório do mês de Dezembro de 2020). Este valor significou 154,55% da Taxa Selic e 43,10% da Meta Atuarial.

A Meta da Taxa Selic conforme gráfico 1 abaixo, iniciou o ano na ordem de 4,25% e terminou na ordem de 2%, fica visível que a Meta da Taxa Selic foi descendente no ano de 2020, fato que reduziu as possibilidade para busca da Meta Atuarial.

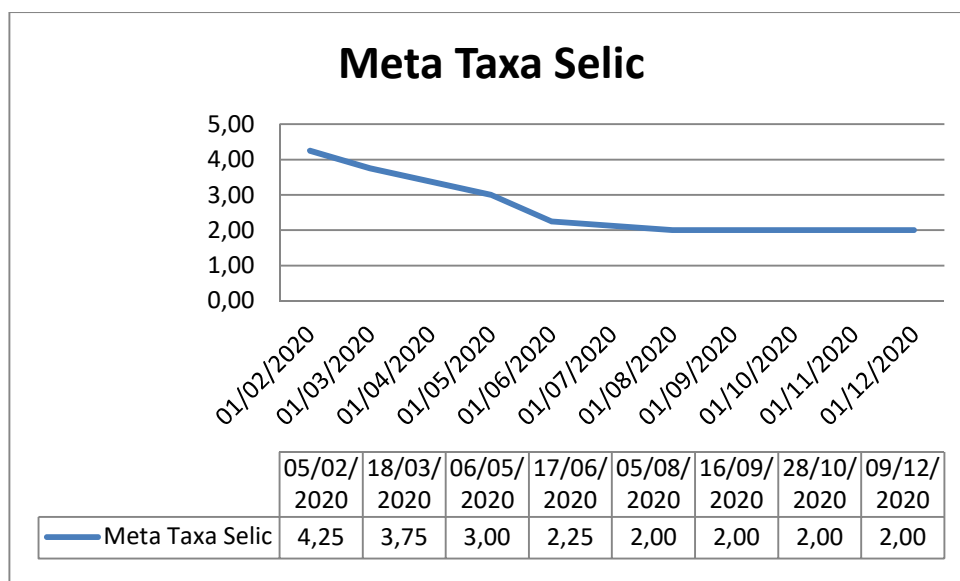

Analisado o acumulado da Taxa Selic de 2020 o Gráfico 2 abaixo, vê se que o acumulado do ano foi na ordem de 2,75%.

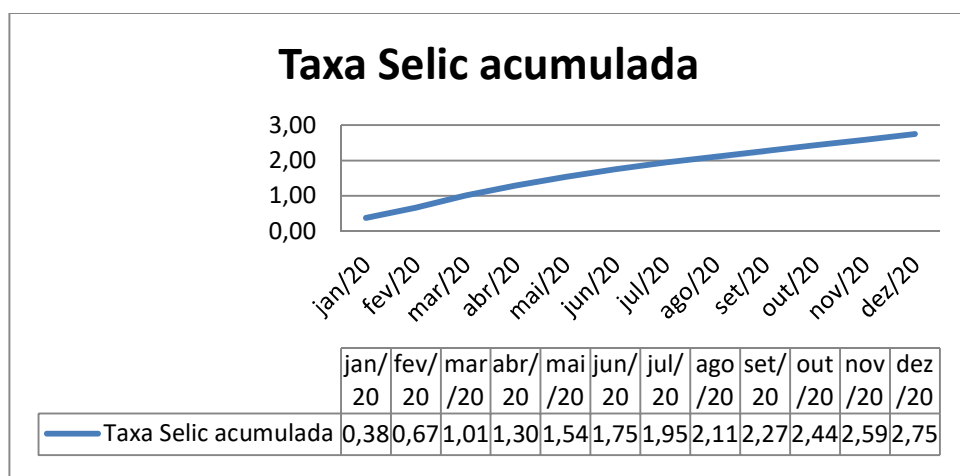

Mesmo assim, o Instituto conseguiu performance considerável em suplantar a Taxa Selic em



ESTADO DE RONDÔNIA
INSTITUTO DE PREVIDÊNCIA SOCIAL DOS SERVIDORES
PÚBLICOS MUNICIPAIS DE BURITIS
INPREB

154,55%, No entanto como a inflação foi na ordem de 4,52% (IPCA) e a Taxa de Desconto Atuarial ser na ordem 5,87% (anexo 2 – Calculo Atuarial Pg 05.), a Meta Atuarial ficou estabelecida em 9,95%.

Apesar da excelente performance no que se refere nas aplicações das Reservas Técnicas já Constituído ser excelente em relação as possibilidade disponíveis em mercado, ainda sim o resultado foi de 43,10% da Meta Atuarial.

O que se percebe referente ao exercício de 2020, e que apesar da inflação estar ascendente o Governo adotou uma Política Monetária expansionista derrubando a Taxa de Juros.

Tal fato, fez com que, não existisse no Mercado Financeiro Brasileiro nenhuma opção de investimento que fizesse frente à Meta Atuarial com risco que a Diretoria do RPPS considera adequado.

A2. Ausência de informações de interesse da sociedade no portal de transparência da entidade Situação encontrada:

Em exame quanto à transparência das informações relacionadas à gestão do Instituto de Previdência de Buritis - INPREB, verificou-se que o portal da transparência (<http://transparencia.inpreb.ro.gov.br/transparencia/index.php?tipoentidade=RPPS>) sofre de ausência de informações de interesse da sociedade, conforme segue:

i) Quanto às receitas:

a. Relação dos inscritos na dívida ativa (origem, nome, CPF ou CNPJ, valor e menção às medidas adotadas para cobrança).

Nobre Auditora em relação a este item, informo que o INPREB não possui inscritos na dívida ativa conforme Anexo XVI, da Lei nº 4.320/64, sendo assim o relatório não consta informações de devedores, conforme figura abaixo:



ESTADO DE RONDÔNIA

INSTITUTO DE PREVIDÊNCIA SOCIAL DOS SERVIDORES PÚBLICOS MUNICIPAIS DE BURITIS

INPREB

← → ↻ Não seguro | transparencia.inpreb.ro.gov.br/transparencia/index.php?link=aplicacoes/compras/frmcompras&id_menu=41&token=b6e938c5f68ac4af760978365e...

Nutor - Mentoria E... Outlook - calendári... https://www.infojob... COMO MONTAR M...

PREFEITURA MUNICIPAL DE BURITIS
Portal da Transparência

RECEITA Acessos: 153

COMPRAS / LICITAÇÕES

COMPRAS REALIZADAS

CONTRATOS

COVID-19 / CORONAVÍRUS

LICITAÇÕES / COMPRAS DIRETAS

ADMINISTRAÇÃO

PLANEJAMENTO

PESSOAL

FORNECEDORES

PRESTAÇÃO DE CONTAS

Pesquisa

Empenho Favorecido/Cnpj

Material de Consumo Obras e Instalações
 Premiações Aquisição de Imóveis
 Distrib. Gratuita Serviços
 Passagens e Desp. Locomoção Todos
 Equip. e Mat. Permanentes

Consultar

Filtrar Período - 01/02/2020 - 21/02/2022

Data Inicial 01/02/2020 Data Final 21/02/2022 Filtro Período

Exibir 10 registros por página Copiar Csv Excel Imprimir Pdf

Emp	Amp	Tipo	Data	Proc.	Licitação	Fornecedor	Item	Descrição	Und.	Qtde.
115	2020	OR	18/12/2020	5/2020	OUTRO NÃO APLICÁVEL	INPREB - INSTITUTO DE PREV. PROPRIA	1	DESPESAS COM JETONS DOS CONSELHEIROS DO INPREB REFERENTE AO EXERCICIO DE 2020.	DESPESAS COM JETONS DOS CONSELHEIROS DO INPREB REFERENTE AO EXERCICIO DE 2020.	UND
105	2020	OR	25/11/2020	27/2017	PREGÃO PRESENCIAL	CONEXÃO CONSULTORES DE	1	DESPESAS COM EMPRESA	DESPESAS COM EMPRESA	UND

iii) Quanto às informações de Pessoal:

a. Quadro remuneratório dos cargos efetivos e comissionados, composto por todos os vencimentos básicos e/ou subsídios dos cargos efetivos, comissionados e eletivos;

Nobre auditora, devido a migração do sistema foi necessário fazer algumas parametrizações, no entanto já foram realizadas e as informações acima solicitadas já se encontram no portal clicando na aba **Pessoal**, item **pessoal/folha** de pagamento e no tipo de consulta filtrar por **cargo** conforme figura abaixo:

← → ↻ Não seguro | transparencia.inpreb.ro.gov.br/transparencia/index.php?link=aplicacoes/pessoal/lista_servidor&nomeaplicacao=pessoal

Nutor - Mentoria E... Outlook - calendári... https://www.infojob... COMO MONTAR M...

PREFEITURA MUNICIPAL DE BURITIS
Portal da Transparência

DESPESA

RECEITA

COMPRAS / LICITAÇÕES

ADMINISTRAÇÃO

PLANEJAMENTO

PESSOAL

FORNECEDORES

PRESTAÇÃO DE CONTAS

LEIS, ATOS E PUBLICAÇÕES

PESSOAL / FOLHA DE PAGAMENTO

Acessos: 520

003 - INST DE PREV DOS SERV PUBLICOS MUN DE BURITIS

Mês/Ano: 08/2020 - Folha Mensal

Pesquisa por: Cargo

Total de trabalhadores: 4

Exibir 25 registros por página Copiar Csv Excel Imprimir Pdf

Código	Cargo	Quantidade de Trabalhadores
0401	CONTROLADOR INTERNO	1
0403	DIRETOR ADMINISTRATIVO	1
0400	DIRETOR EXECUTIVO	1
0402	DIRETOR FINANCEIRO	1

Páginas 1 de 1 Anterior 1 Próximo

PREFEITURA MUNICIPAL DE BURITIS Gestor Responsável: Cargo Responsável:

iv) Quanto à prestação de contas:



ESTADO DE RONDÔNIA
INSTITUTO DE PREVIDÊNCIA SOCIAL DOS SERVIDORES
PÚBLICOS MUNICIPAIS DE BURITIS
INPREB

a. Relatório da Prestação de Contas Anual encaminhado ao TCE-RO, com respectivos anexos;

Senhora auditora, com relação a este item, informo que o mesmo encontra-se na aba **Prestação de contas**, item **Balanco**, conforme figura abaixo no quadro Prestação de Contas – Balanço – Publicações consta o Relatório Circunstanciado das Atividades Desenvolvidas e todos os arquivos enviados ao TCE/RO, conforme figura abaixo.

Portal da Transparência

Prestação de Contas - Balanços - Publicações

Tipo	Número	Ano	Descrição	Ementa	Acessos
		2020	DESPESAS CONFORME VINCULO DOS RECURSOS		
		2020	PRAGRAMA DE TRABALHO DE GOVERNO		
		2020	PROGRAMA DE TRABALHO		
		2020	RECEITA		
		2020	RECEITA E DESPESAS POR CATEG ECONÔMICAS		
		2020	RELATÓRIO CIRCUNSTANCIADO DAS ATIVIDADES DESENVOLVIDAS		
		2020	RELATÓRIO DO CONTROLE INTERNO E CERTIFICADO DO GESTOR		
		2020	RESUMO DO BALANÇO GERAL		

Pareceres Prévios do TCE

Sem publicações

b. Atos de julgamento de contas anuais ou parecer prévio, expedidos pelo TCE-RO e pelo Poder Legislativo.

Nobre auditora, devido a migração do sistema foi necessário fazer algumas parametrizações, no entanto já foram realizadas e as informações acima solicitadas já se encontram no portal clicando na aba **Leis, atos e Publicações**, item **Publicações e documentos** e no campo grupo selecionar **Prestação** conforme figura abaixo:



ESTADO DE RONDÔNIA
INSTITUTO DE PREVIDÊNCIA SOCIAL DOS SERVIDORES
PÚBLICOS MUNICIPAIS DE BURITIS
INPREB

PREFEITURA MUNICIPAL DE BURITIS
Portal da Transparência

Grupo: Prestação
Sub-Grupo: Todos
Filtrar Entidade: Não

Número: _____ Ano: _____ Data Inicial: _____ Data Final: _____

Ementa/Palavra-Chave: _____ Consolidado: Todos RPPS: Sim Doc. Atualizado: Todos

Documentos

Tipo	Núm/Ano	Data	Publicação	Descrição	Ementa	Acessos	Cons.	Arq.	Html
Relatório	02785/20/2019	01/12/2019	22/02/2022	RELATÓRIO TÉCNICO PRESTAÇÃO DE CONTAS 2019		0			

PREFEITURA MUNICIPAL DE BURITIS
Portal da Transparência

Relatório	02785/2020/2019	01/01/2019	22/02/2022	ACORDÃO PRESTAÇÃO DE CONTAS 2019		0			
Relatório	0154/2019	01/01/2019	22/02/2022	PARECER TCE PRESTAÇÃO DE CONTAS 2019		0			
Parecer Tribunal	0426/2018	01/01/2018	22/02/2022	PARECER DO TCE PRESTAÇÃO DE CONTAS 2018		0			
Relatório	01699/2019/2018	01/01/2018	22/02/2022	RELATÓRIO TÉCNICO PRESTAÇÃO DE CONTAS 2018		0			
Relatório	01699/19/2018	01/01/2018	22/02/2022	ACORDÃO PRESTAÇÃO DE CONTAS 2018		0			
Relatório	0122/2017	01/01/2017	22/02/2022	RELATÓRIO		0			

Sendo o que tínhamos para o momento, externamos votos de estima e considerações.

Atenciosamente

Challen Campos Souza
Diretor Executivo
Decreto nº 12.218/GAB/PMB/2022



ESTADO DE RONDÔNIA
INSTITUTO DE PREVIDÊNCIA SOCIAL DOS SERVIDORES
PÚBLICOS MUNICIPAIS DE BURITIS
INPREB
